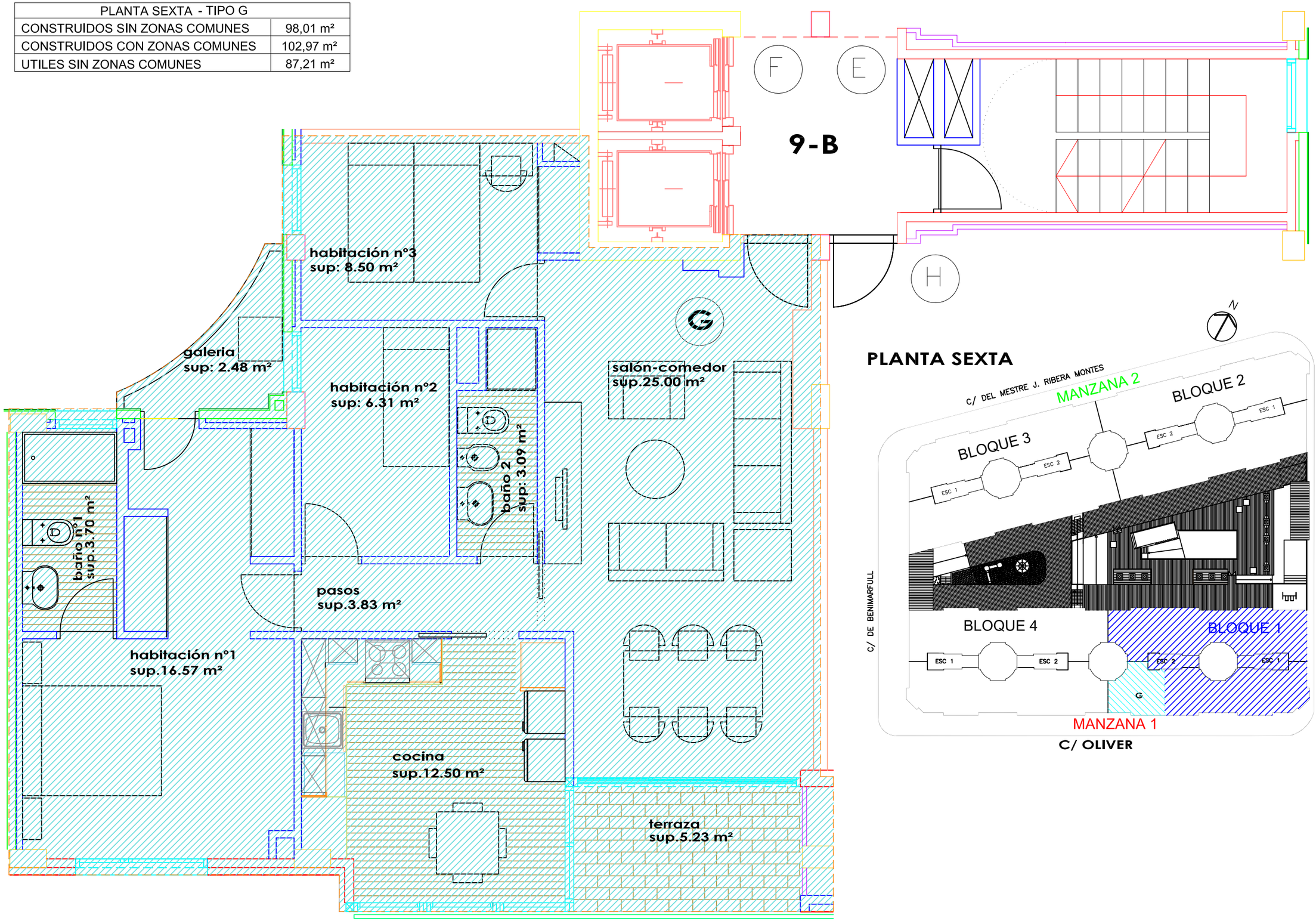PLANTA SEXTA - TIPO G	
CONSTRUIDOS SIN ZONAS COMUNES	98,01 m²
CONSTRUIDOS CON ZONAS COMUNES	102,97 m²
UTILES SIN ZONAS COMUNES	87,21 m²