



GOBIERNO DE ESPAÑA

MINISTERIO DE HACIENDA

SECRETARÍA DE ESTADO DE HACIENDA

DIRECCIÓN GENERAL DEL CATASTRO

CONSULTA DESCRIPTIVA Y GRÁFICA DE DATOS CATASTRALES DE BIEN INMUEBLE

Referencia catastral: 0238707VK2203N0001FO

DATOS DESCRIPTIVOS DEL INMUEBLE

Localización:

CL SEVILLA 14
45590 MAGAN [TOLEDO]

Clase: URBANO

Uso principal: Residencial

Superficie construida: 188 m2

Año construcción: 2005

CONSTRUCCIÓN

| Destino | Escalera/Planta/Puerta | Superficie m ² |
|--------------|------------------------|---------------------------|
| VIVIENDA | 1/00/01 | 59 |
| OTROS USOS | 1/00/02 | 5 |
| APARCAMIENTO | 1/00/03 | 19 |
| VIVIENDA | 1/01/01 | 72 |
| DEPORTIVO | /00/01 | 8 |

PARCELA

Superficie gráfica: 149 m2

Participación del inmueble:

Tipo: Parcela construida sin división horizontal

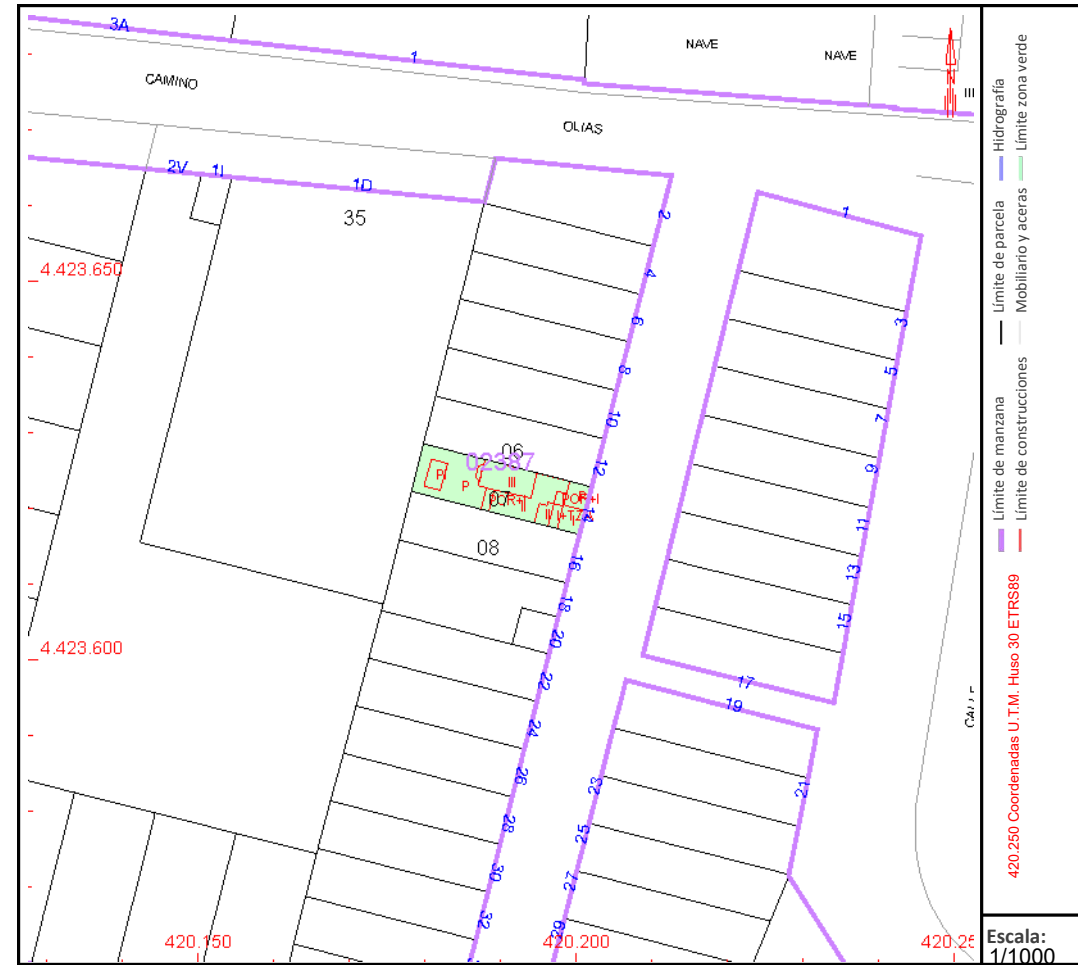

Este documento no es una certificación catastral, pero sus datos pueden ser verificados a través del "Acceso a datos catastrales no protegidos de la SEC"